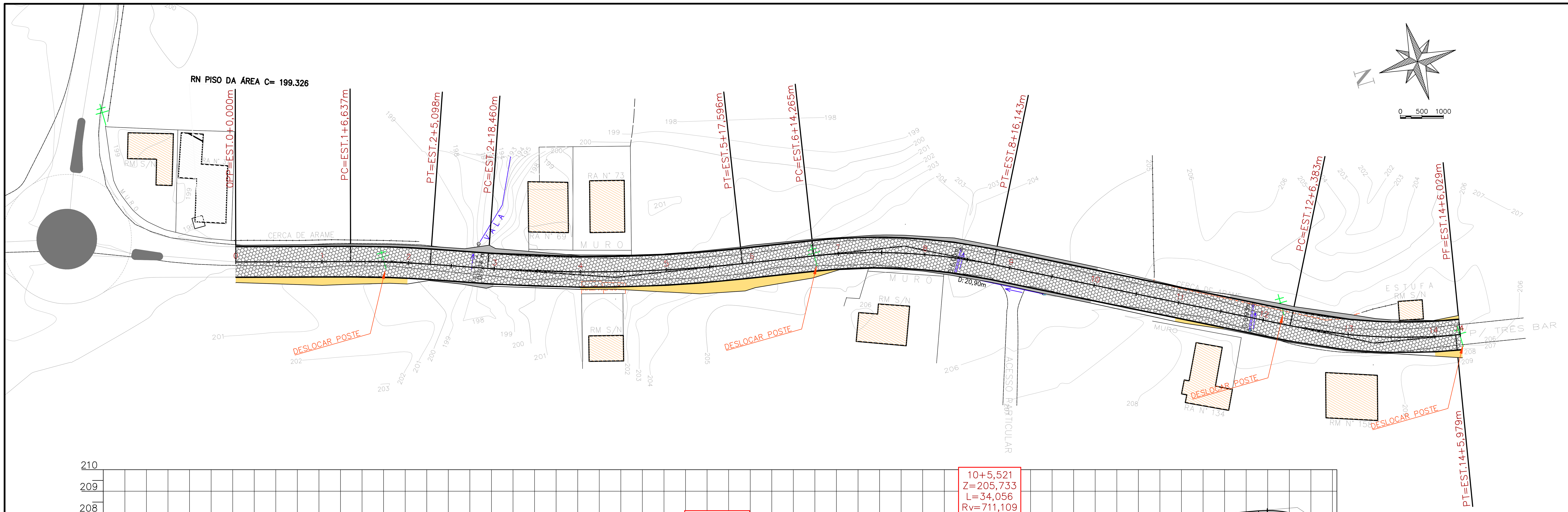

LEGENDA

- POSTE EXISTENTE
- CADASTRO
- CERCA DE ARAME
- DRENAGEM EXISTENTE
- MEIO-FIO 13X15X30X100cm
- CORTE
- ATERRO
- PAVIMENTO PROJETADO EM LAJOTAS SEXTAVADAS
- BORDOS EXISTENTES
- EIXO DA PISTA DE TRÁFEGO
- GREIDE DE TERRAPLENAGEM
- DESLOCAMENTO/DEMOLIÇÃO

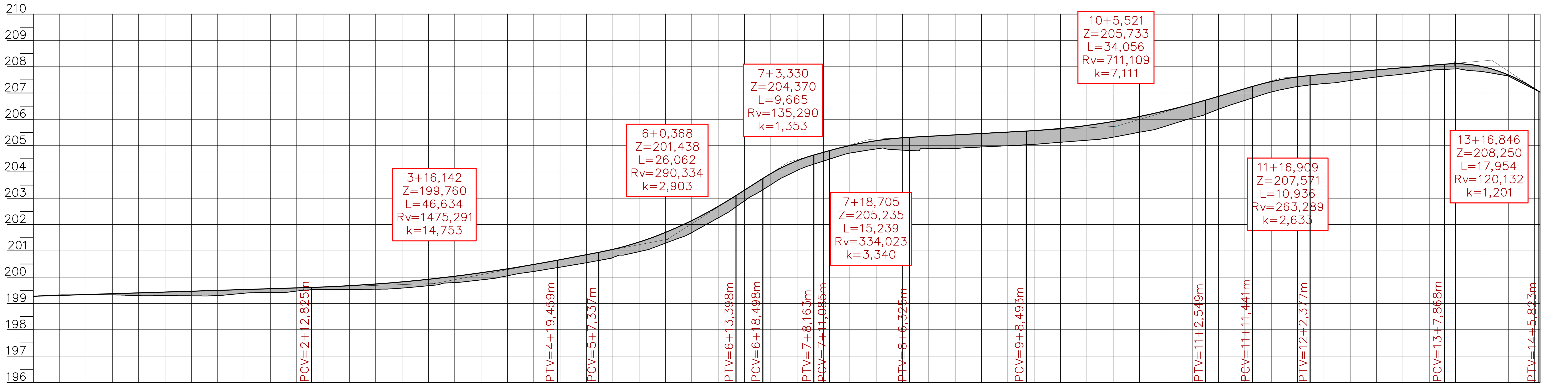

ESTACAS	COTAS TERRENO	COTAS PROJETO
0+0,000	199,278	199,278
0+5,00		
0	199,328	199,341
0+15,00		
1	199,299	199,404
1+5,00		
1+6,637	199,297	199,446
1	199,291	199,468
1+15,00	199,311	199,505
1+15,868		
2	199,389	199,531
2+5,008	199,421	199,563
2	199,472	199,594
2+15,00		
2+18,460	199,529	199,658
3	199,532	199,675
3+5,00		
3	199,586	199,821
3+15,00		
4	199,794	200,034
4+5,00		
4+8,028	199,973	200,255
4	200,053	200,316
4+15,00		
5	200,380	200,665
5+5,00		
5	200,745	201,057
5+15,00		
5+17,596	201,111	201,514
6	201,292	201,700
6+5,00		
6	202,252	202,688
6+14,265	202,796	203,212
6+15,00		
7	203,514	203,937
7+5,00		
7	204,412	204,745
7+15,00	204,724	205,013
7+15,204		
8	204,874	205,189
8+5,00		
8	204,884	205,355
8+15,00	204,908	205,421
8+16,143		
9	204,948	205,462
9+5,00		
9	205,050	205,570
9+15,00		
10	205,205	205,768
10+5,00		
10	205,510	206,106
10+15,00		
11	206,046	206,585
11+5,00		
11	206,721	207,166
11+15,00		
12	207,245	207,612
12+5,00		
12+6,383	207,379	207,732
12	207,475	207,793
12+15,00		
13	207,720	207,963
13+5,00		
13+6,181	207,882	208,068
13	207,917	208,114
13+15,00		
14	207,646	207,691
14+5,00		
14+5,979	207,038	207,040
14+6,029	207,033	207,033

ELEMENTOS HORIZONTAIS: Tg=26,637m; R=250,207m Dc=18,461m; Tg=13,362m; R=331,747m Dc=59,136m; Tg=16,669m; R=134,694m Dc=41,879m; Tg=70,240m; R=130,885m Dc=39,596m; Tg=0,050m

ELEMENTOS VERTICAIS: i= 0,63% em 52,82m; Lc= 46,63m; i= 3,79% em 7,88m; Lc= 26,06m; i= 12,77% em 5,10m; Lc= 9,67m; i= 5,63% em 2,92m; Lc= 15,24m; i= 1,06% em 22,17m; Lc= 34,06m; i= 5,85% em 8,89m; Lc= 10,94m; i= 1,70% em 25,49m; Lc= 17,95m; i= −13,25% em 0,21m

PLATAFORMA TOTAL

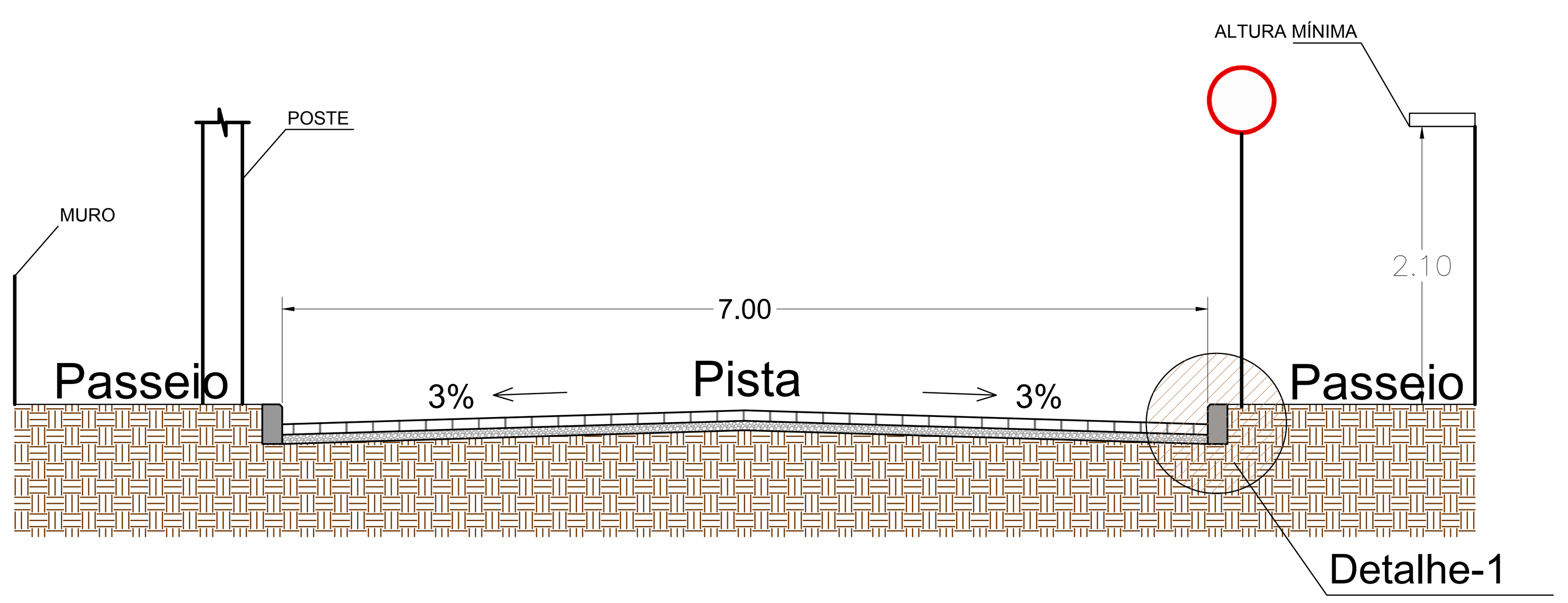

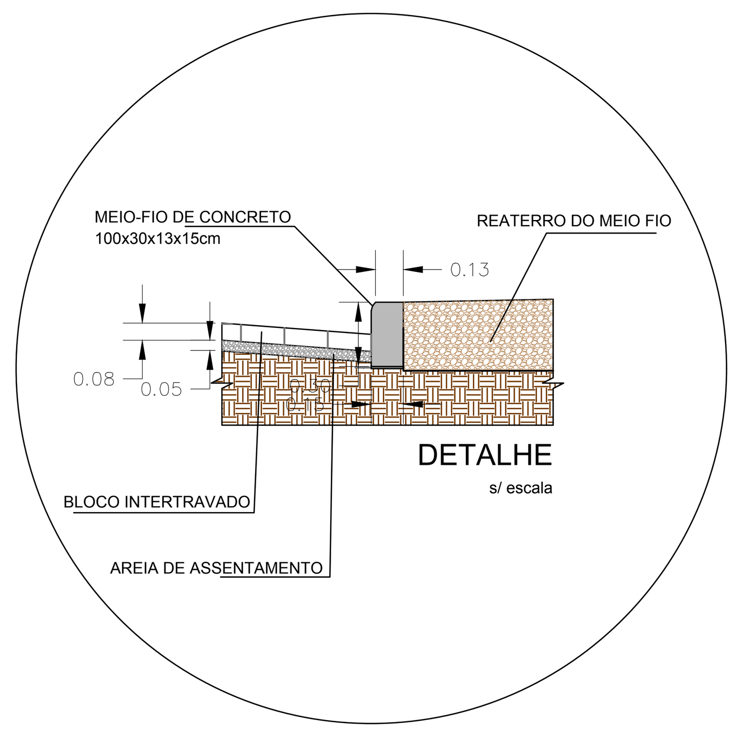

PROJETO DE PAVIMENTAÇÃO

MUNICÍPIO: MAJOR GERCINO – SC

OBRA: ESTRADA TRÊS BARRAS – PERÍMETRO URBANO

CONTEÚDO: PROJETO DE PAVIMENTAÇÃO EM LAJOTAS SEXTAVADAS PLANTA BAIXA E PERFIL LONGITUDINAL

PROJETO: VINÍCIUS FELLER, Engenheiro Civil, CREA/SC 147.982–3

APROVAÇÃO DA PREFEITURA

REVISÃO: versão inicial | DATA: FEV/2020 | PRANCHA: 01/04

ASSOCIAÇÃO DOS MUNICÍPIOS DA REGIÃO DA GRANDE FLORIANÓPOLIS
"GRANFPOLIS"
ASSESSORIA DE ENGENHARIA E ARQUITETURA

1_1_GRANF_INFRA_PAV_MG_ESTRADA_TRÊS_BARRAS_PER_URB.dwg
06.02.2020
ENG. VINÍCIUS FELLER